

Classification by  
PN-B-04452



Piaski drobne

Gliny pylaste związane

Iły, ropy pylaste

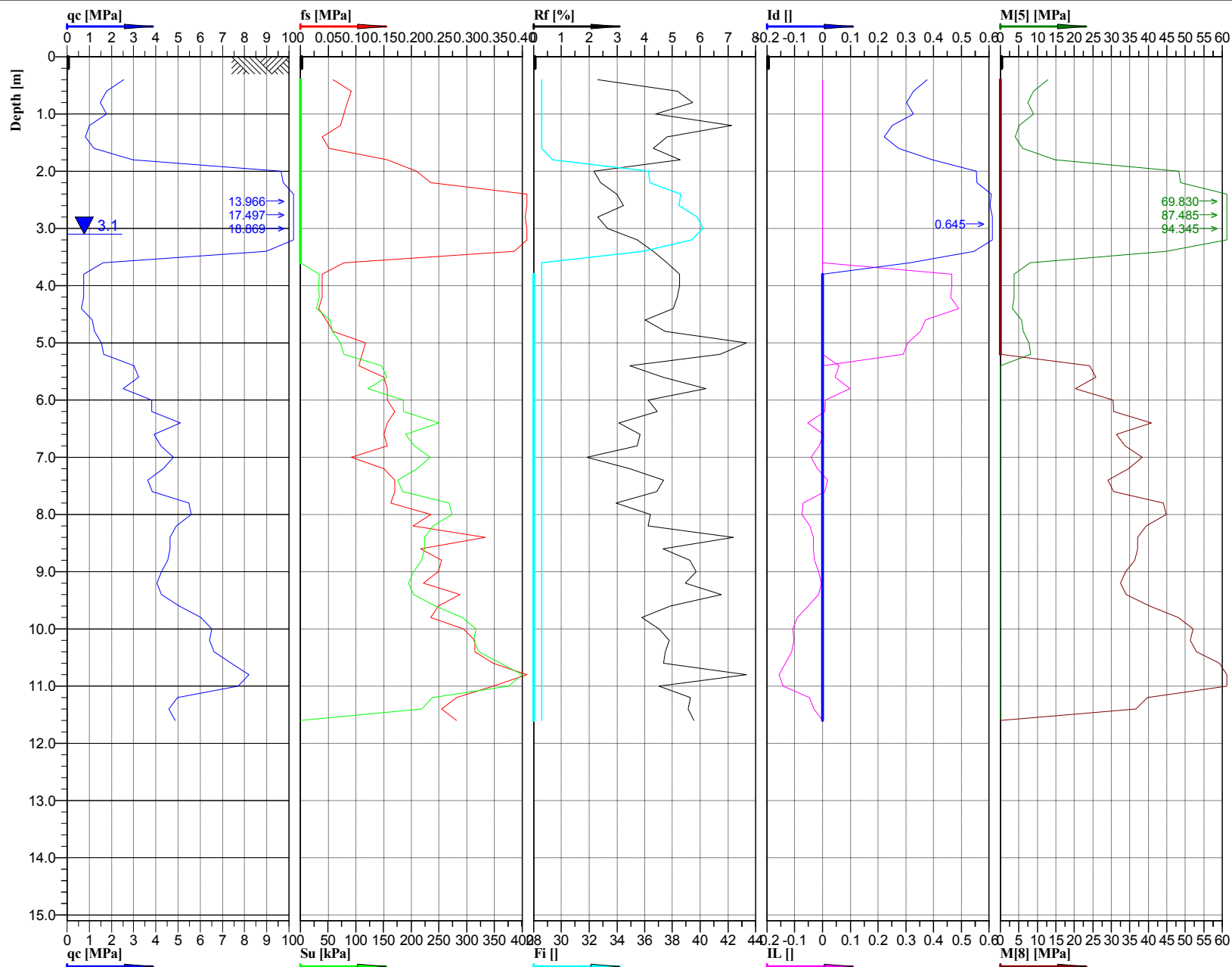

Cone No: 0  
Tip area [cm<sup>2</sup>]: 10  
Sleeve area [cm<sup>2</sup>]: 150

Location:	Obiekt 3WD	Position:	X: 5600932.3910 m, Y: 7587087.7197 m	Ground level:	181.09	Test no:	4/3WD
Project ID:	1690	Client:	ARCADIS Sp. z o.o.	Date:	2016-01-28	Scale:	1 : 100
Project:	S19 Nisko - Sokół Młp.			Page:	1/1	Fig:	
Zał. 3.A3.5 - Interpretacja wyników sondowań statycznych CPT.			Opracował: mgr inż. Wiesław Kozak	File:	3WD_4.cpd		